Anno Pastorale 2014-2015
Diocesi di Milano
Servizio per la Famiglia

Gruppo ACOR - Porta della Speranza

Pastorale per fedeli separati, divorziati e in nuova unione

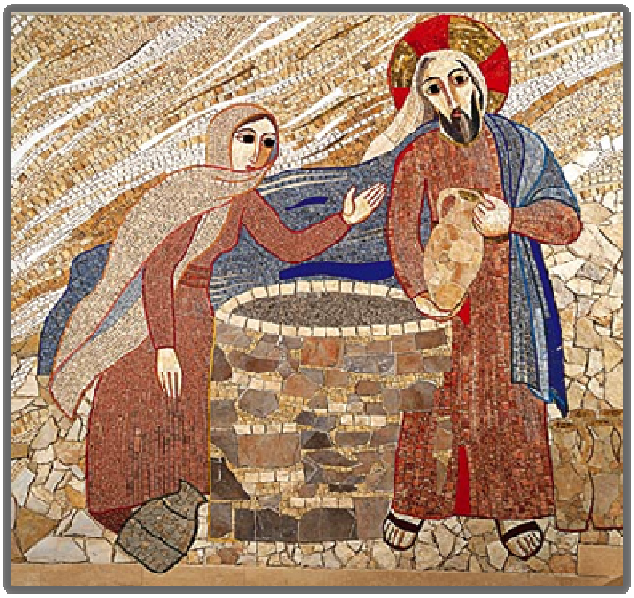

"Se tu conoscessi il dono di Dio" (Gv, 4, 10)

Sabato 10 gennaio 2015

dalle 9,00 alle 22,00

Seveso - Via S. Carlo, 2

LA PAROLA CHE RISANA

Relatori:

don Luciano Andriolo, responsabile del Servizio per la famiglia diocesano

Luca Moscatelli, biblista

Sono invitati:
- i membri del gruppo ACOR
- i membri delle equipe di zona
- i preti /religiosi/religiose/ausiliarie diocesane
- i membri della Commissione Regionale per la pastorale S/D/R
- i movimenti e le associazione che operano in questo ambito
- i partecipanti alle SDOP degli ultimi anni e più in generale tutti coloro che sono interessati a diventare operatori in questo ambito della pastorale

I Responsabili del Servizio per la famiglia caldeggiano in modo particolare la presenza dei sacerdoti e dei religiosi impegnati nella conduzione degli Spazi di Incontro nella fede.

Quota:
Euro 18,00 (esclusa la cena)
Euro 31,00 (inclusa la cena)
Euro 65,00 (totale, comprensivo di pernottamento, per chi si iscrive anche all'incontro di domenica: vedi altro volantino)

E' previsto il servizio di baby-sitting

Per le iscrizioni: www.chiesadimilano/famiglia/ a partire dal 17/11 entro il 20/12.

Anno Pastorale 2014-2015
Diocesi di Milano
Servizio per la Famiglia

Gruppo ACOR - Porta della Speranza

Pastorale per fedeli separati, divorziati e in nuova unione

"Se tu conoscessi il dono di Dio" (Gv, 4, 10)

Domenica 11 gennaio 2015

dalle 9,00 alle 18,00

Seveso - Via S. Carlo, 2

TRASMETTERE LA FEDE NELLA FAMIGLIA SEPARATA

Relatori:

Costanza Marzotto, psicologa e mediatrice familiare presso il Servizio di Psicologia Clinica per la coppia e la Famiglia, docente presso l'Università Cattolica del Sacro Cuore di Milano

Maria Grazia Rodella, psicopedagogista, mediatrice familiare, membro del Consiglio di direzione del Centro di Pastorale familiare della diocesi di Verona

Sono invitati:
- tutti i partecipanti agli Spazi di incontro nella fede
- i membri del gruppo ACOR
- i membri delle equipe di zona
- i preti /religiosi/religiose/ausiliarie diocesane
- i membri della Commissione Regionale per la pastorale S/D/R
- i movimenti e le associazione che operano in questo ambito
- i partecipanti alle SDOP degli ultimi anni e più in generale tutti coloro che sono interessati a diventare operatori in questo ambito della pastorale

I Responsabili del Servizio per la famiglia caldeggiano in modo particolare la presenza dei sacerdoti e dei religiosi impegnati nella conduzione degli Spazi di Incontro nella fede.

Quota:
Euro 18,00 (incluso il pranzo)

E' previsto il servizio di baby-sitting

Per le iscrizioni: **www.chiesadimilano/famiglia/** a partire dal 17/11 entro il 20/12